



MUNICÍPIO DE TAMARANA

Secretaria Municipal de Fazenda

Audiência Pública
Gestão Fiscal 2022

2º QUADRIMESTRE 2022



Introdução

A Lei de Responsabilidade Fiscal (LRF) estabelece que, a cada quadrimestre, o Executivo deve apresentar ao Legislativo, a execução orçamentária da gestão, com o cumprimento das metas fiscais. Esta prestação de contas com a sociedade deve acontecer até o final dos meses de Maio, Setembro e Fevereiro.



Planejamento

É o grande princípio da Lei de Responsabilidade Fiscal. A Lei 4.320/64, em seu Artigo 48, alínea b, define como necessário: MANTER, DURANTE O EXERCÍCIO, NA MEDIDA DO POSSÍVEL, O EQUILÍBRIO ENTRE A RECEITA ARRECADADA E A DESPESA REALIZADA, DE MODO A REDUZIR AO MÍNIMO EVENTUAIS INSUFICIÊNCIAS DE TESOURARIA.



RECEITA – Metas de Arrecadação

Janeiro à Agosto 2022

DESCRIÇÃO	PREVISÃO	ARRECADADA	%	Saldo a Realizar
RECEITA CORRENTE	45.156.793,32	38.982.012,57	86,33	(-) 6.174.780,75
RECEITA CAPITAL	695.000,00	2.202.094,00	316,85	(+) 1.507.094,00
TOTAL	45.851.793,32	41.184.106,57	89,82	(-) 4.667.686,75



Tendência Exercício 2022 - R\$ 65.000.000,00



DESPESA por categoria econômica

DESCRIÇÃO	PREVISÃO INICIAL	DESPESA EMPENHADAS
DESPESA CORRENTE	41.399.749,59	36.817.378,72
DESPESA DECAPITAL	1.667.363,65	2.376.780,34
TOTAL	43.067.113,24	39.194.159,06

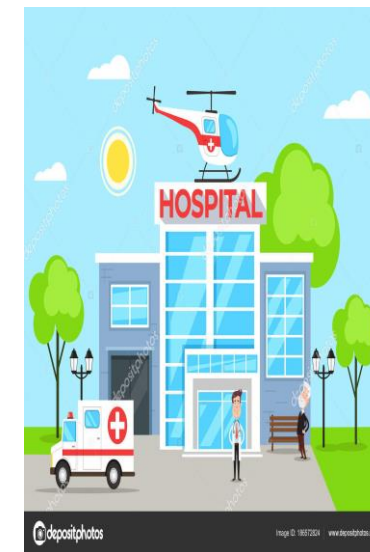



CONFRONTO ARRECADAÇÃO X DESPESAS

RECEITA TOTAL	41.184.106,57
DESPESA LIQUIDADAS TOTAL	33.617.320,18

O confronto das Receitas Arrecadadas com as Despesas LIQUIDADAS, no período apresenta valores POSITIVOS, ou seja, existe equilíbrio financeiro adequado.

Proporcionou resultado positivo de R\$ 7.566.786,39



ÍNDICE DESPESA COM PESSOAL

Agosto 2022

LRF

R C L para Cálculo R\$ 56.160.279,37

Limite Máximo

54,00% = R\$ 30.326.550,86

Percentual verificado

45,18% = R\$ 25.371.596,61

Resultado:
ATENDEU
LEGISLAÇÃO



ÍNDICE DESPESAS COM SAÚDE

Janeiro à Agosto 2022



TOTAL DE GASTOS COM SAÚDE

R\$ 6.293.324,05 Liquidado

Exigência Constitucional – 15%

Índice Aplicado 19,74%

Resultado:
ATENDEU
LEGISLAÇÃO



Amortização da Dívida

ORDEM	CONTRATO	DESCRIÇÃO	Saldo Inicial	Correções	Depreciações	Amortização	Valor Atual
		TOTAIS DOS MOVIMENTOS	805.940,67	0,000	-	97.689,76	708.250,91
3	0532353-30	Iluminação Publica - LED	805.940,67	0,00	0,00	97.689,76	708.250,91



ÍNDICE DESPESAS COM EDUCAÇÃO

Janeiro à Agosto 2022

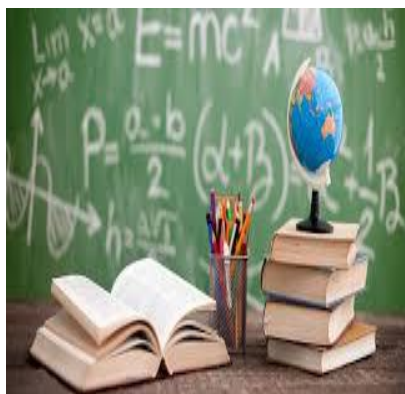

TOTAL DE GASTOS EDUCAÇÃO R\$ 11.136.589,09

Exigência Constitucional – 25%

Índice Aplicado 33,85%

Resultado:
ATENDEU
LEGISLAÇÃO

INDICADORES FUNDEB

Saldo ano anterior R\$ 159.015,15

Receita R\$ 4.561.554,48

Despesa 70+30 R\$ 4.655.717,75 Índice Apurado 101,03%

Mínimo 70% Remuneração Magistério = Aplicou R\$ 4.608.432,75





METAS E LIMITES

RESULTADO PRIMÁRIO

É um indicador de autossuficiência de recursos públicos para cobertura das despesas. É definido pela diferença entre receitas e despesas, excluindo as receitas (operação de crédito, alienação de ativos, etc) e despesas (juros, amortização da dívida, empréstimos, etc). *Caso essa diferença seja positiva, tem-se um resultado **superávit primário**, caso seja negativo, tem-se um **déficit primário**.*

Valor Previsão R\$ 14.011,05

Valor Realizado R\$ 5.597.755,31

NOTA-Demonstrativo da RREO publicado por bimestre.



METAS E LIMITES

RESULTADO NOMINAL

Compreende o resultado da variação da dívida líquida do setor público deduzidos os ajustes patrimoniais e metodológicos. Sendo os valores da dívida deduzidos da disponibilidade de caixa e restos a pagar.

Valor Previsão LDO R\$ -154.584,09

Valor Realizado R\$ 6.722.588,07

NOTA-Demonstrativo da RREO publicado por bimestre.



Renúncias de Receitas

ORDEM	DESCRIÇÃO	VALOR
1	Valor da renúncia de receita fixada na LDO	280.700,00
2	Valor da renúncia de receita apurada até o período	0,00

- DEFINIÇÃO

A RENÚNCIA DE RECEITA IMPLICA EM PERDA DE ARRECADAÇÃO. O conceito de Renúncia de Receita consta no Artigo 14, Parágrafo 1, da LRF que diz: A RENÚNCIA compreende anistia, remissão, subsídio, crédito presumido, concessão de isenção de caráter não geral, alteração de alíquota ou modificação de base de cálculo que implique redução discriminada de tributos ou contribuições, e outros benefícios que correspondam a tratamento diferenciado.



ASSISTENCIA A CRIANÇA E AO ADOLESCENTE

DESCRIÇÃO	PREVISÃO INICIAL 2022	DESPESA EMPENHADAS	%
DESPESA CORRENTE	13.500,00	0,00	0,00
DESPESA DECAPITAL	500,00	0,00	0,00
TOTAL	14.000,00	0,00	0,00



MUNICÍPIO DE TAMARANA

Secretaria Municipal de Fazenda

OBRIGADO
A TODOS